

NEWLETTER N°1 : ST JOMELAGE



LE COMMENCEMENT

En 1988, un jumelage s'établit entre la paroisse Saint-Claude de Tassin et celle de Saint-Pierre Saint-Paul de Beyrouth. Mademoiselle Meyer, professeur de philosophie de l'institution St Joseph et qui fut auparavant enseignante au Carmel de Mechref, est à l'origine de ce jumelage entre les deux établissements, à la suite du rapprochement des paroisses. L'équipe éducative du Carmel et celle de l'institution Saint-Joseph se sont donc rencontrées. **Les objectifs du jumelage à sa création étaient les échanges et le partage et ils restent les mêmes aujourd'hui.**

LES ACTIONS DEPUIS

Depuis le lancement du jumelage en 1988, de nombreuses actions ont été mises en place. Certaines ont été organisées dès avril 1988 et ont lieu encore aujourd'hui comme le Bol de riz ou encore la vente de gâteaux. Mais l'objectif du jumelage n'est pas là ; c'est surtout des rencontres entre les établissements qui sont privilégiées. Ainsi, en août 1988, la directrice du Carmel, Sœur Marie de Nazareth rend visite à l'institution St Joseph de Tassin pour rencontrer le directeur et son équipe et instaure de ce fait un échange entre les élèves des deux établissements.

Puis, pendant la guerre civile au Liban, de 1989 à 1993, plusieurs médicaments ont pu être obtenus grâce à l'organisation de collectes et envoyés au Liban.

En juin 1996, après la « semaine du Liban » organisés en mars, une collecte de livres a permis de constituer une bibliothèque pour les élèves de CM1/CM2 du Carmel de Mechref. En 1999, la première

visite des directeurs de St Joseph de Tassin au Liban a eu lieu ; ils étaient accompagnés de deux élèves. En mars 2004, sœur Mariam An Nour est venue et pour Noël 2004 dix anciens élèves de l'institution sont partis au Liban pour une action de solidarité.

En avril 2006, les élèves de terminale de Mechref ont rendu visite à l'institution et ont présenté une pièce de théâtre. En 2007, Sœur Mariam An Nour a souhaité revenir pour le lancement d'une manifestation de solidarité "Courir pour Mechref" organisé par l'établissement St Joseph.

En 2014, les chorales du carmel de Mechref et de St Joseph se retrouvent à Tassin pour un magnifique concert. En 2014, un cross est organisé par les élèves des classes de 3^{ème} au profit des sœurs du Carmel Saint Joseph de Lattaquieh en Syrie et pour l'aménagement de classe de CE1 à Mechref. L'année d'après, en 2015, les élèves du Carmel ont confectionné pour les élèves de 5^{ème} de l'institution st Joseph des bracelets aux couleurs du Liban.

N'oublions pas 2008 qui fut l'année de célébration du 20^{ème} anniversaire du jumelage avec pour thème : "Construire ensemble une société de fraternité et de paix"



JUMELAGE METISSAGE

Le Carmel St Joseph de Mechref et l'institution St Joseph de Tassin favorise, à travers le jumelage, le partage des cultures françaises et libanaises. Les élèves de ces deux établissements sont ainsi encouragés au "vivre ensemble", au respect et à la découverte d'une culture différente de la leur.

Grâce au jumelage, ils sont incités à devenir acteur d'une espérance nouvelle qui transmettra des messages d'amitié, de paix et de tolérance.

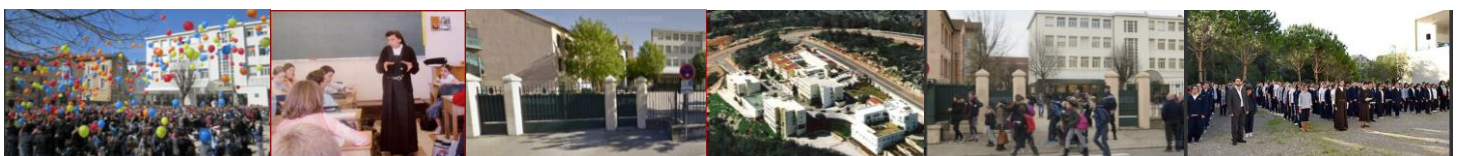

Louna G.M.- Lilou G.- Méliné B.- Inès G.- Clara C.- Inès C. Elèves de 3^{ème}